

Ficha Técnica do Produto

Camisete manga longa



**Assistência Técnica
e Gerencial**

1. Características Gerais:	2
1.1. Descritivo Técnico.....	2
1.2. Desenho 3D.....	3
2. Medidas da peça pronta.....	4
2.1. Dimensões do bordado	4
3. Ficha Técnica do Produto	5
3.1 Descrição do Produto.....	5
3.2 Descrição da matéria prima	5
4. Bordado e amostrado tecido	6

1. Características Gerais:

1.1 Descritivo Técnico:

Camisete que será utilizada pelos técnicos de campo do Departamento de Assistência Técnica e Gerencial do Senar-AR/MS.

TECIDO: Confeccionada em dopfil camisaria 50% algodão, 50% poliéster, Gramatura de 120g/m²

COR: Azul (pantone: 14-4110 TPX Heather ou pantone: 14-4106 TPX Gray Dawn)

Linhas e Aviamentos

Linhas e Fios 100% poliéster na cor do tecido.

Botões de 12mm com 4 furos acrílico perolado.

Entretela colante micro ponto 100% algodão

Grade: P, M, G, GG, XG, XGG

1.2 Desenho 3D:

FRENTE



COSTAS



2. MEDIDAS DA PEÇA PRONTA

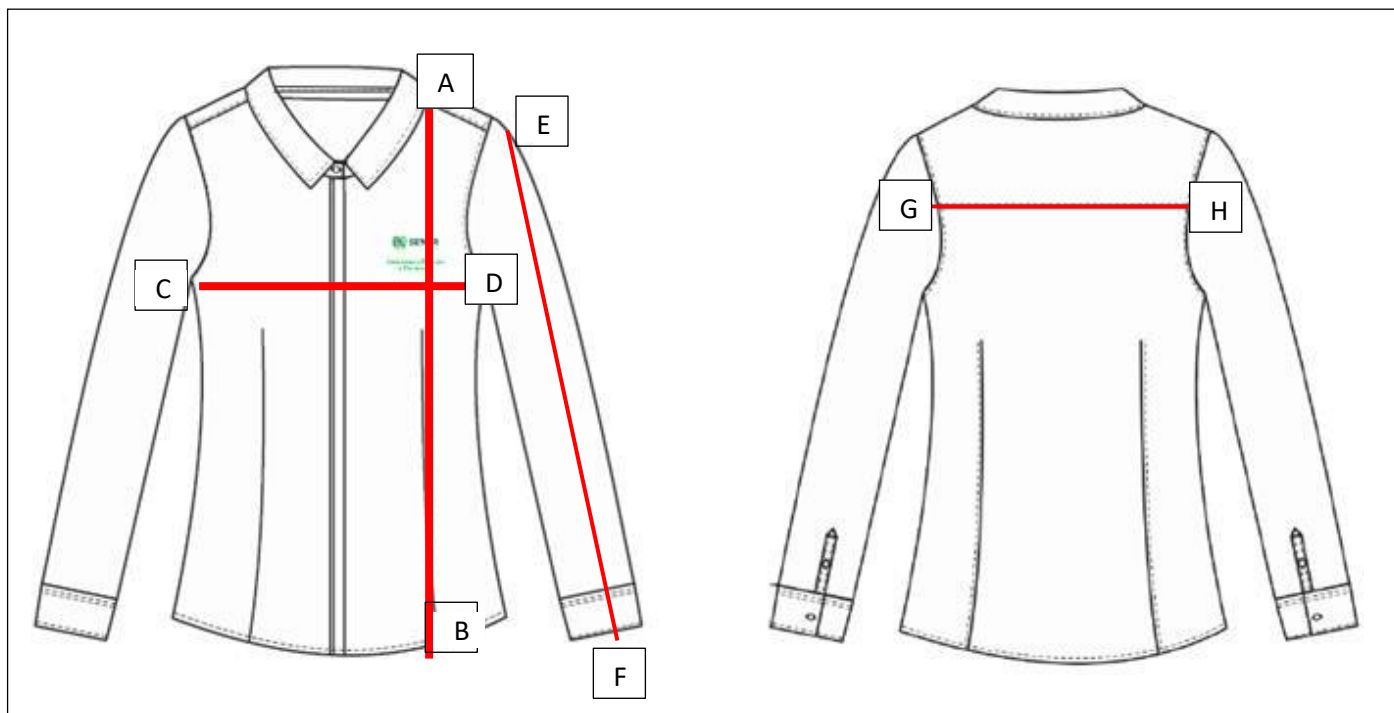

PARTES DA PEÇA	MEDIDAS	TAMANHOS						
		PP	P	M	G	GG	XG	XGG
COMPRIMENTO TOTAL	A - B	63	65	67	69	71	73	75
Busto	C - D	50	52	54	56	58	61	64
COMPRIMENTO DA MANGA	E - F	62	63	64	65	66	67	68
COSTAS	G - H	40	41	42	43	44	45	49

2.1 DIMENSÕES DO BORDADO:

Tamanho 9 cm x 6 cm
Cor logo original



3. Ficha técnica do produto

DESCRIÇÃO DO PRODUTO: Camisete Manga Longa

Data de elaboração: Set/2020

Tamanho da base: M

DESENHO TÉCNICO

FRENTE

COSTAS

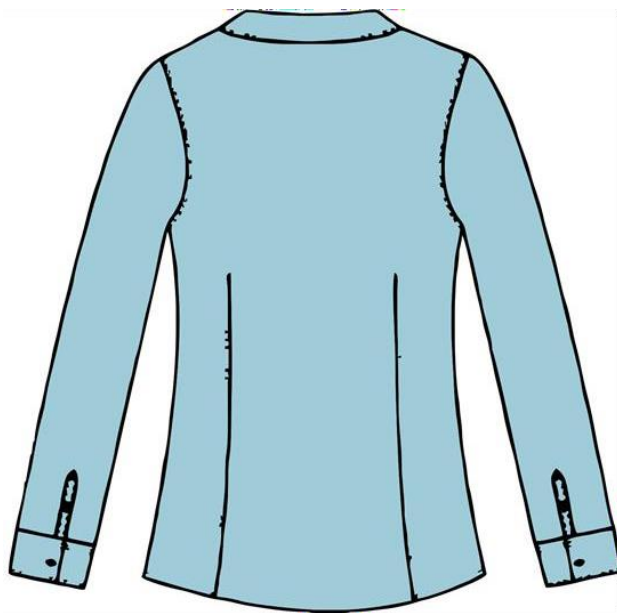

3.1 DESCRIÇÃO DO PRODUTO

- Camisete manga longa confeccionada em dopfil.
- Gola colarinho
- Gola e pé de gola com entretela.
- Bordado centralizado na parte superior do busto lado esquerdo.
- Vista da frente com 7 botões de acrílico 4 furos 12mm
- Sem pala nas costas.
- Punho com 2 botões de 4 furos 12mm em cada manga.
- Carcela com 1 botão de acrílico de 4 furos de 12mm em cada manga.
- Botões reserva: 2 de 12mm pregados na parte interna da tira da frente.

3.2 DESCRIÇÃO DA MATÉRIA PRIMA

Tecido	Composição	Gramatura	Cor/Referência (amostra)
Dopfil	50% algodão, 50% poliéster	120g/m ²	Azul (pantone: 14-4110 TPX Heather ou pantone: 14-4106 TPX Gray Dawn)

Aviamentos	Composição	Especificações	Cor/Referência
Botão	Acrílico	12mm / 4 furos	Perolado
Linha	100% poliéster	-	Cor do tecido
Fio	100% poliéster	-	Cor do tecido
Entretela colante micro ponto	100% algodão	Gramatura entre 100 e 110 g/m²	Branco

BORDADO



**Assistência Técnica
e Gerencial**

Tamanho logo Senar:

9cm x 6cm

Cor logo Senar:

Conforme logo original

AMOSTRA DO TECIDO



PANTONE®
14-4110 TPX
Heather

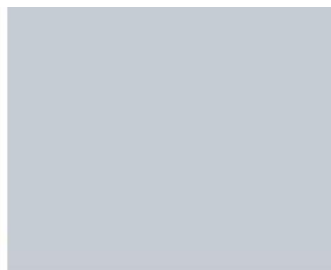

PANTONE® 14-4106
Gray Dawn