

**TERMO DE APROVAÇÃO DE AMOSTRAS**

**REFERENTE:** Processo/UAF Nº 077/2024

**PREGÃO PRESENCIAL Nº 036/2024**

**OBJETO:** Camisa polo masculina e Camisete polo feminina.

Atestamos, para fins de comprovação junto ao certame licitatório de que trata o Pregão Eletrônico 036/2024, que a empresa G&L INDUSTRIA E COMERCIO LTDA, inscrita no CNPJ sob no 01.236.234/0001-03, arrematante do(s) item (ns) 01 - CAMISA POLO MASCULINA e 02 - CAMISETE POLO FEMININA, apresentou as amostras abaixo relacionadas, em conformidade com o previsto no item 13.4 do Edital.

Conforme consta no item **13.4.2**, do Edital, serão objeto de análise das amostras: as características de qualidade constantes no Termo de Referência.

As amostras foram recebidas dia 17/10/2024 e avaliadas por equipe designada pelo **SENAR-AR/MS**, que apresentou as seguintes conclusões:

Itens 01 - CAMISA POLO MASCULINA e 02 - CAMISETE POLO FEMININA: As amostras atendem ao especificado no Termo de Referência – Anexo I do Edital.

**Camisa Masculina**

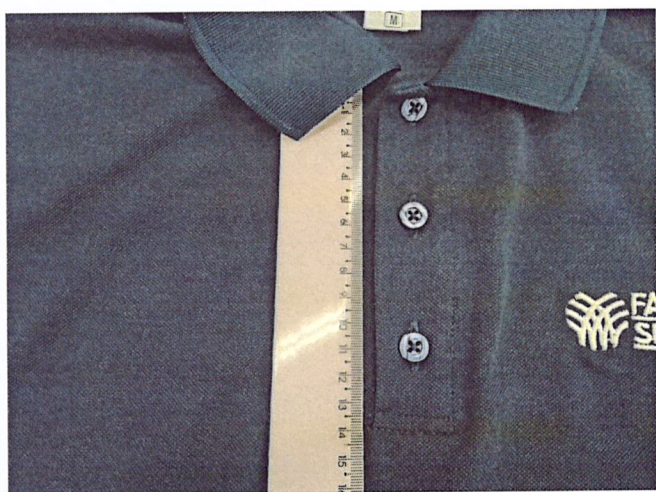

**Camisa Masculina**







Camisa Masculina

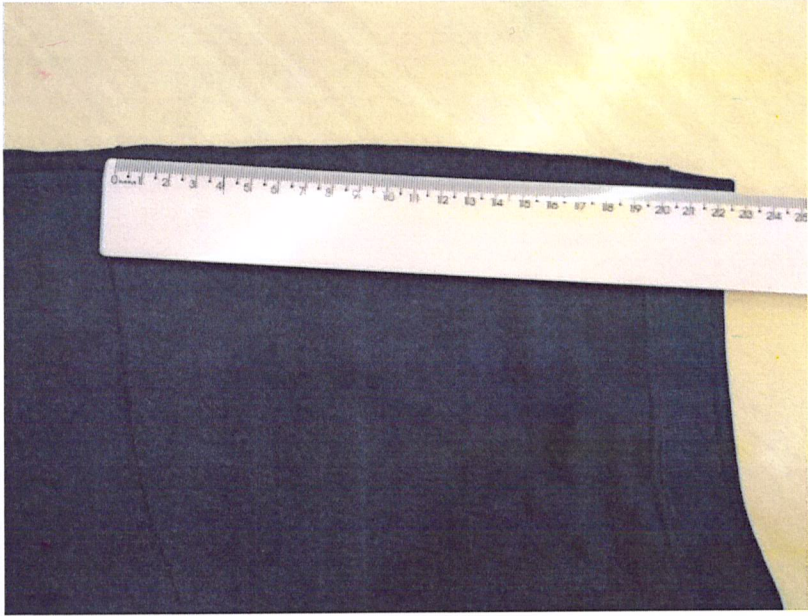

Camisa Masculina

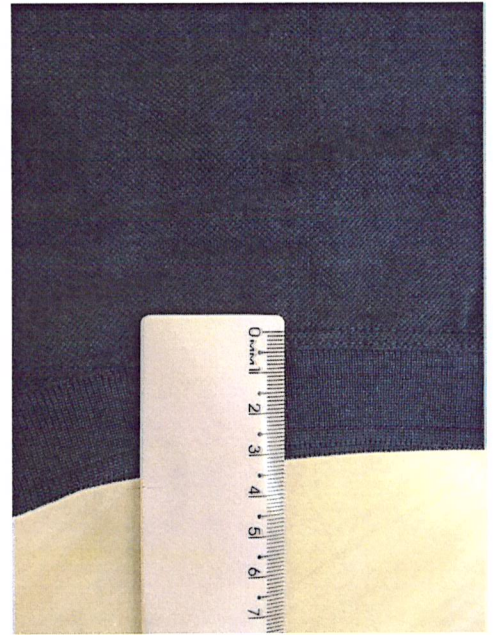

Camisete Feminina



Camisete Feminina





Camisete Feminina

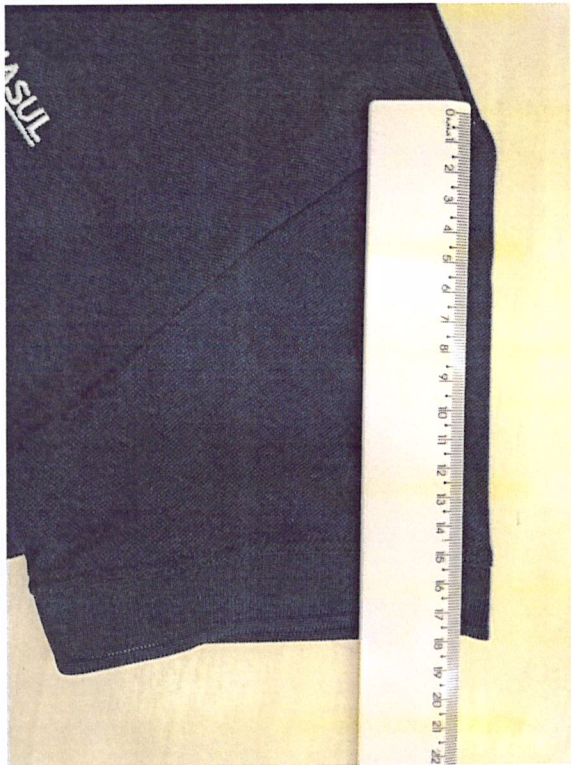

Camisete Feminina

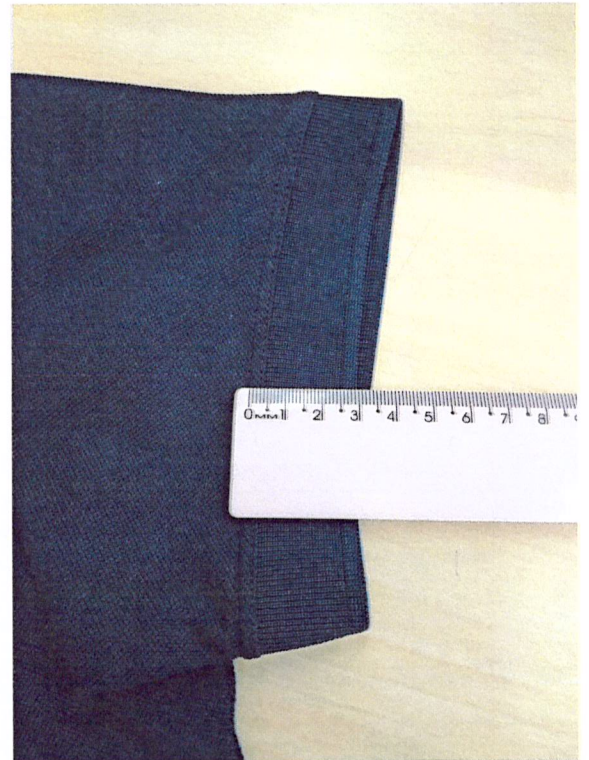

Diante do exposto, **APROVAMOS** as amostras apresentadas pela licitante G&L INDUSTRIA E COMERCIO LTDA, para os itens 01 - CAMISA POLO MASCULINA e 02 - CAMISETE POLO FEMININA, por estarem de acordo com as especificado no referido processo licitatório.

Conforme consta no item **13.7.2**, do Edital: Após aprovação da amostra indicada no item 13.4.3., a empresa interessada deverá providenciar a entrega das demais amostras, 01 (uma) de cada tamanho PP, P, M, G, GG, EG1 ou XG, EG2 ou XXG, EG3 ou XXXG, que serão confeccionadas de acordo com a amostra piloto já aprovada, para que seja possível aferir os quantitativos finais de cada tamanho.

Campo Grande, MS, 05 de novembro de 2024.



**SENAR**  
Mato Grosso do Sul

*Renata*

---

Renata Vieira Vilela Mota  
Coordenadora  
Gestão de Pessoas

**04.253.881/0001-03**

SERVIÇO NAC. DE APREND. RURAL  
ADM. REGIONAL DE MS  
SENAR-AR/MS

R.: MARCINO DOS SANTOS Nº 401  
CHAC. CACHOEIRA II - CEP: 79.040-902

CAMPO GRANDE - MS

## TERMO DE ANÁLISE DE AMOSTRAS- PROCESSO 077/2024

ITEM	PRODUTO	EMPRESA	ATENDE AS ESPECIFICAÇÕES DO EDITAL?		JUSTIFICATIVA TÉCNICA EM CASO DE NÃO ATENDIMENTO
			ATENDE	NÃO ATENDE	
1	Polo Feminina	G&L INDUSTRIA E COMERCIO LTDA	X		
2	Polo Masculina	G&L INDUSTRIA E COMERCIO LTDA	X		

ANÁLISE REALISADA POR: SARA ORTIZ	CENTRO TECNOLOGICO DO VESTUÁRIO – CTV – SENAI EMPRESA
DATA DA ANÁLISE: 05/11/2024	Assinado eletronicamente por: SaraBorges Ortiz CPF: ***.798.651-** Data: 13/11/2024 07:42:38 -04:00

Assinado eletronicamente por:  
SaraBorges Ortiz  
CPF: \*\*\*.798.651-\*\*  
Data: 13/11/2024 07:42:38 -04:00





# MANIFESTO DE ASSINATURAS



Código de validação: 4ND3E-9GHVR-465EH-TD2YV

Tipo de assinatura: Avançada

Esse documento foi assinado pelos seguintes signatários nas datas indicadas (Fuso horário de Brasília):

- ✓ SaraBorges Ortiz (CPF \*\*\*.798.651-\*\*) em 13/11/2024 08:42 - Assinado eletronicamente

Endereço IP	Geolocalização
177.5.247.196	Não disponível
Autenticação	sara.ortiz@ms.senai.br
Email verificado	
JWvU9PO/RzAD4SX79WzqV1Dollak9TC/GxhkFs9xUdA=	
SHA-256	

Para verificar as assinaturas, acesse o link direto de validação deste documento:

<https://assinatura.fiems.com.br/validate/4ND3E-9GHVR-465EH-TD2YV>

Ou acesse a consulta de documentos assinados disponível no link abaixo e informe o código de validação:

<https://assinatura.fiems.com.br/validate>